BERLIN, 12.03.2020

EINE ZUKUNFT FÜR DIE GEBURTSHILFE, DIE FÜR UNS ALLE SINNVOLL IST

Wissenschaftlich basiert

Neue Versorgungsmodelle

Zeit geben/bekommen

Chancengleichheit

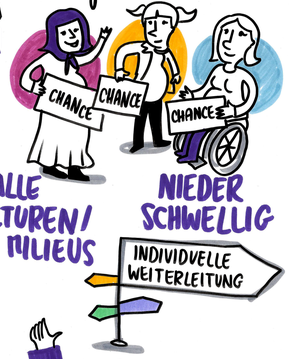

Trauma-Prävention

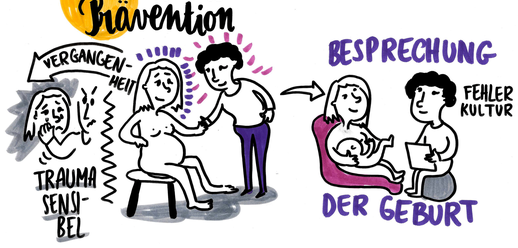

Aufklärung/Information

Hebamme als Primärversorgerin

GESAMTGESELLSCHAFTLICHER AUFTRAG

Interprofessionelle Zusammenarbeit

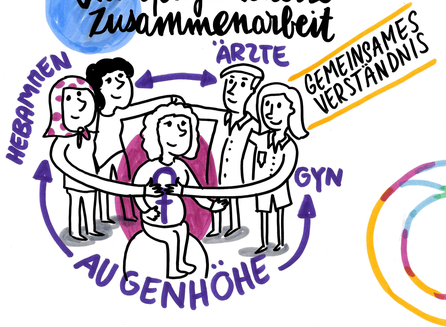

Frauen-Zentrierung

Sicherstellung der Hebammen-Versorgung

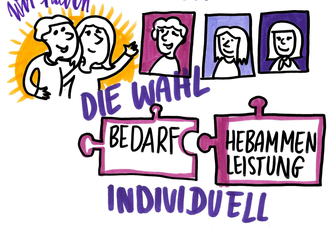

Wegbegleitung

ZUKUNFTS FORUM GEBURTSHILFE

VISUALRECORDING.DE MARIE JACOBI